

TAGLIO SOSTEGNO TRASVERSALE

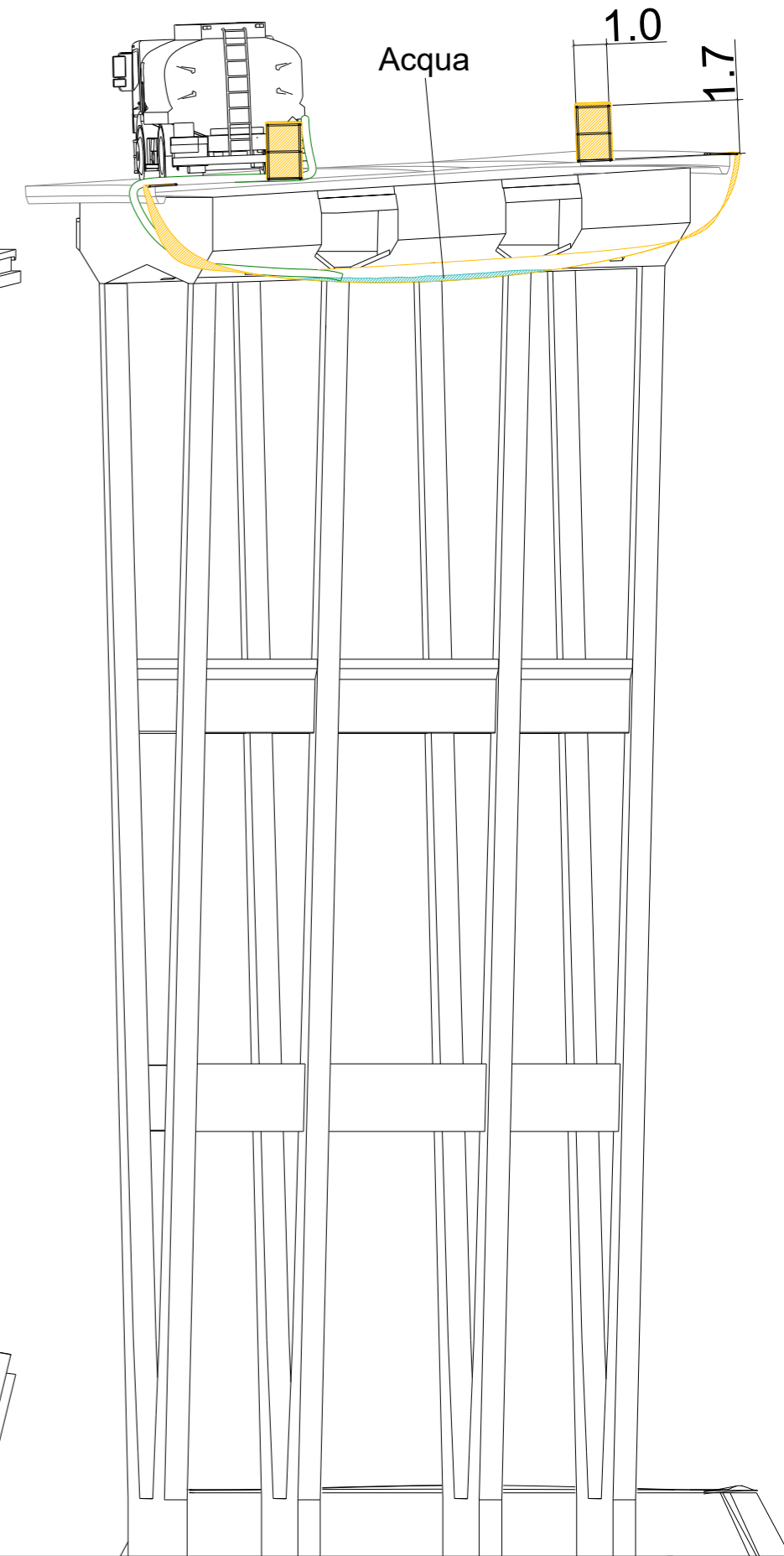
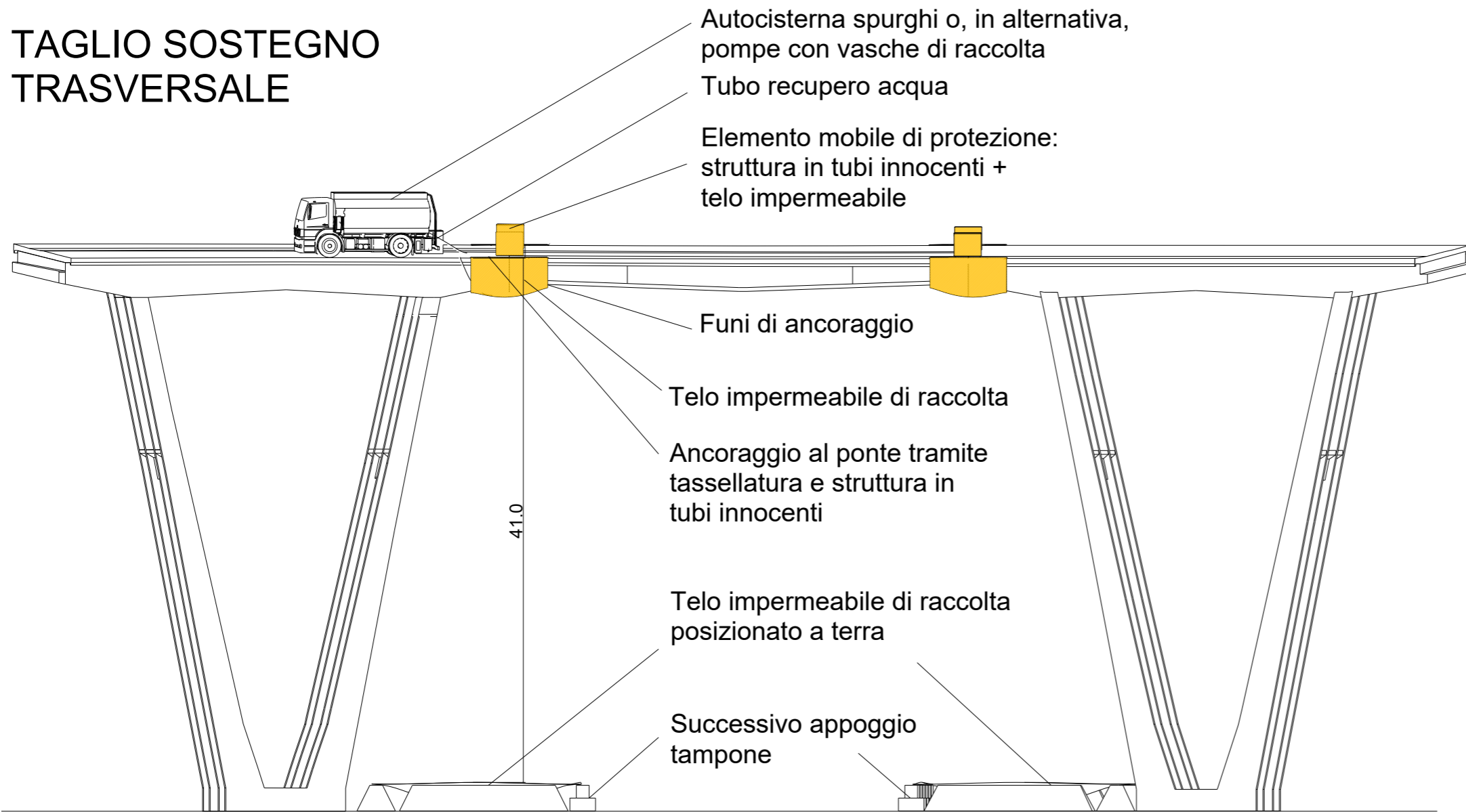

Prospetto

Telo impermeabile di raccolta
posizionato a terra

Telo impermeabile di raccolta

Telo impermeabile di raccolta
posizionato a terra

Elemento mobile di protezione:
struttura in tubi innocenti +
telo impermeabile

Area a rischio
delimitata da cavalletti

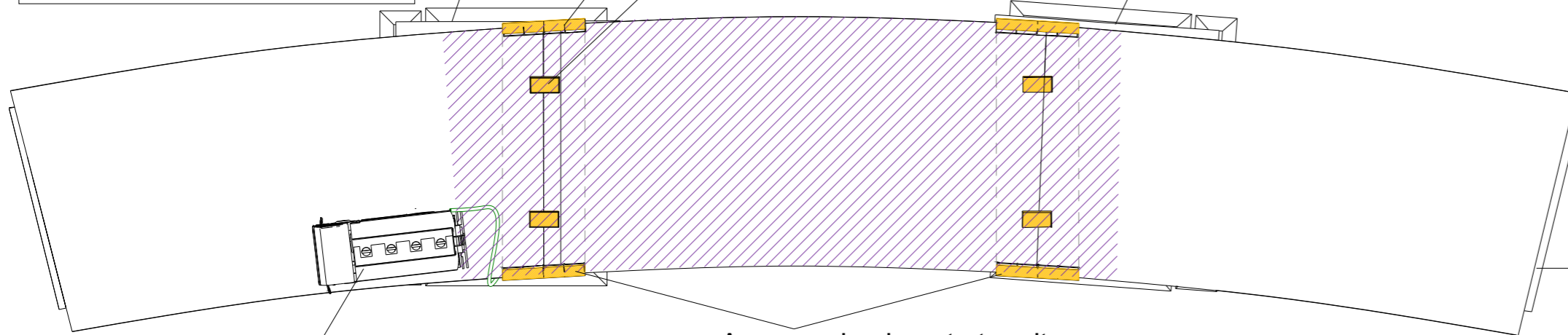

Pianta

Autocisterna spurghi o, in alternativa,
pompe con vasche di raccolta

Ancoraggio al ponte tramite
tassellatura e struttura in
tubi innocenti

Sezione A-A'